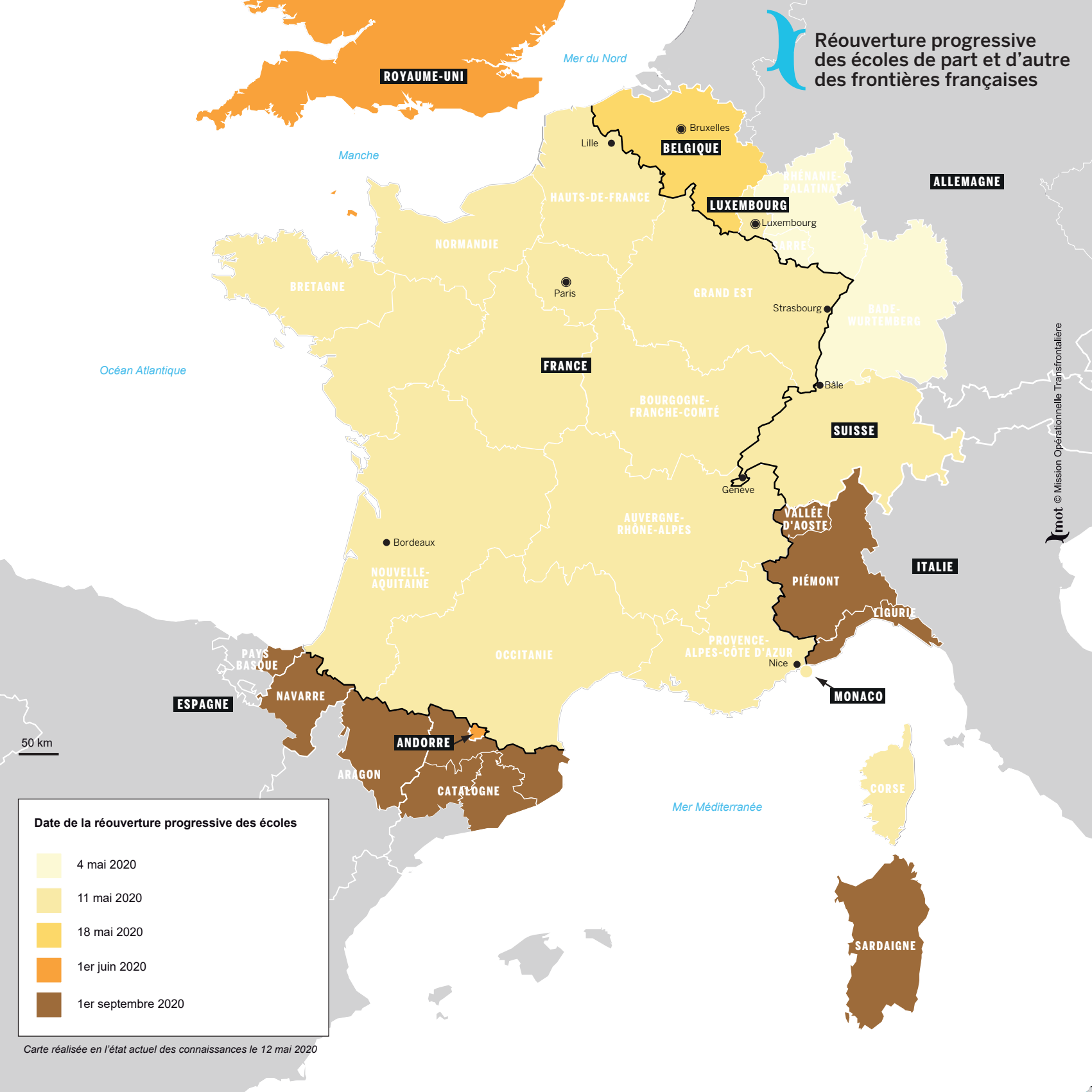Réouverture progressive des écoles de part et d'autre des frontières françaises